

特別招待選手

[男子特別招待]

川内 優輝 Yuki Kawauchi

埼玉県庁 1987年3月5日生/29歳/175cm/62kg

1



埼玉県職員の肩書をもつ「公務員ランナー」。東京マラソン2011で日本人1位となり、2011世界陸上の代表として選考され、一躍脚光を浴びる。2013世界陸上代表選考レースでも同大会新記録で優勝し、2大会連続での世界陸上日本代表となった。惜しくも2016リオ五輪の代表は逃すも、来年のロンドン世界陸上へ向け、仙台での走りが新たなスタートとなる。

自己最高記録

ハーフマラソン: 1時間02分18秒 (2010丸亀国際ハーフマラソン)
マラソン: 2時間08分14秒 (2013ソウル国際マラソン)

主な戦績

2016 青梅マラソン(30km)/3位/1時間32分40秒
2014 仙台国際ハーフマラソン/4位/1時間03分23秒
2011、2013 世界陸上男子マラソン代表

[男子特別招待]

今井 正人 Masato Imai

トヨタ自動車九州 1984年4月2日生/32歳/169cm/57kg

2



福島県小高町(現 南相馬市)出身。順天堂大学時代は、箱根駅伝で3年連続区間記録で走破するという偉業を成し遂げ、元祖山の神と称される。東京マラソン2015での記録2時間07分39秒は、日本歴代6位で現役ランナー最速のタイムで、同年開催の北京世界陸上の男子マラソンの代表となった。

自己最高記録

5000m: 13分47秒15 (2014ゴールデンゲームズin延岡)
10000m: 28分18秒15 (2010全日本実業団陸上選手権)
ハーフマラソン: 1時間02分37秒 (2005丸亀国際ハーフマラソン)
マラソン: 2時間07分39秒 (2015東京マラソン)

主な戦績

2015 東京マラソン/7位(日本人1位)/2時間07分39秒
2015 世界陸上男子マラソン代表

[男子特別招待]

野口 拓也 Takuya Noguchi

コニカミノルタ 1988年7月2日生/27歳/173cm/56kg

3



宮城県富谷町出身。東北高校から日本体育大学在学中は箱根駅伝区間賞獲得など活躍。2015びわ湖毎日マラソンでは、2時間12分29秒で5位(日本人2位)に入る。ニューイヤーマラソン2016では最終7区のアンカーを走り、区間賞を獲得、チームの総合2位に貢献する。地元宮城での走りに期待したい。

自己最高記録

5000m: 13分46秒99 (2012ゴールデンゲームズin延岡)
10000m: 28分25秒27 (2010日本体育大学記録会)
ハーフマラソン: 1時間02分50秒 (2015丸亀国際ハーフマラソン)
マラソン: 2時間12分29秒 (2015びわ湖毎日マラソン)

主な戦績

2016 全日本実業団駅伝/7区15.5km/区間1位/46分40秒
2015 びわ湖毎日マラソン/5位/2時間12分29秒
2015 丸亀国際ハーフマラソン/1時間02分50秒

[女子特別招待]

重友 梨佐 Risa Shigetomo

天満屋 1987年8月29日生/28歳/168cm/53kg

201



2012大阪国際女子マラソンで、2時間23分23秒(日本女子マラソン歴代9位)の好タイムでマラソン初優勝を果たし、同年開催のロンドン五輪の女子マラソンの日本代表へ初選出された。2015大阪国際女子マラソンでは、日本人トップとなる3位に入賞し、同年開催の北京世界陸上の女子マラソン代表となった。

自己最高記録

5000m: 15分32秒41 (2006兵庫実業団長距離記録会)
10000m: 33分25秒48 (2012中国実業団選手権)
ハーフマラソン: 1時間12分34秒 (2011ロックンロールハーフ)
マラソン: 2時間23分23秒 (2012大阪国際女子マラソン)

主な戦績

2015 世界陸上北京大会マラソン日本代表
2012 ロンドンオリンピックマラソン日本代表
2012 大阪国際女子マラソン/1位/2時間23分23秒

[女子特別招待]

堀江 美里 Misato Horie

ノーリツ 1987年3月10日生/29歳/168cm/50kg

202



3000メートル障害とマラソンで活躍する二刀流ランナー。5度目のマラソンとなった2016大阪国際マラソンでは、後半に驚異的な粘りを見せ見事に2位になった。2014の本大会では、1時間13分21秒で3位に入賞しており、今回も上位入賞が期待される。

自己最高記録

5000m: 15分58秒62 (2011ナイトトライアル丸亀)
10000m: 32分40秒82 (2014兵庫リレーカーニバル)
ハーフマラソン: 1時間10分26秒 (2013丸亀国際ハーフマラソン)
マラソン: 2時間27分57秒 (2014名古屋ウィメンズマラソン)

主な戦績

2016大阪国際女子マラソン/2位/2時間28分20秒
2015丸亀国際ハーフマラソン/5位/1時間11分06秒
2011日本選手権3000mSC/2位/10分02秒24

高橋 尚子 Naoko Takahashi

ゲストランナー



中学から本格的に陸上競技を始め、県立岐阜商業高校、大阪学院大学を得て実業団へ。98年名古屋国際マラソンで初優勝、以来マラソン6連勝。2000年シドニー五輪金メダル、01年ベルリンでは世界記録(当時)を樹立。08年10月現役引退を発表。公益財団法人

日本陸上競技連盟 理事、公益財団法人日本オリンピック委員会 理事に就任。「高橋尚子のスマイル アフリカ プロジェクト」や環境活動、スポーツキャスター、JICAオフィシャルサポーターなどでも活躍中。

国際姉妹・友好／交流促進協定締結都市 招待選手

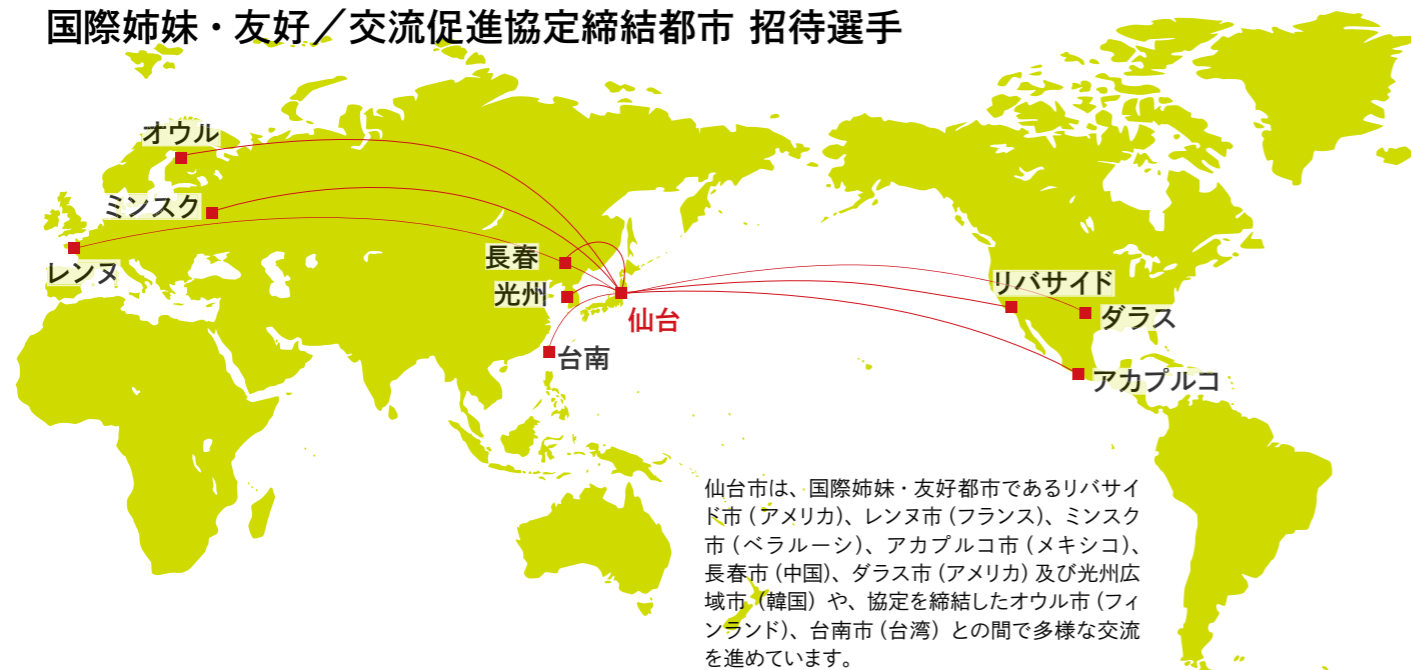

仙台市は、国際姉妹・友好都市であるリバサイド市（アメリカ）、レンヌ市（フランス）、ミンスク市（ベラルーシ）、アカプルコ市（メキシコ）、長春市（中国）、ダラス市（アメリカ）及び光州広域市（韓国）や、協定を締結したオウル市（フィンランド）、台南市（台湾）との間で多様な交流を進めています。

国際姉妹都市 リバサイド市 Riverside (U.S.A)

■アメリカ合衆国 カリフォルニア州
1957年3月9日提携



[引率者]
ジョン・マッカーサー
John McArthur

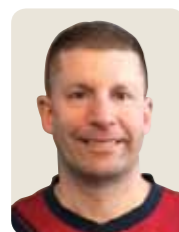

[男子選手]
スコット・H.ウインロー
Scott H. Winrow



[女子選手]
マーシャ・A.ウインロー
Marcia A. Winrow



風光明媚な南カリフォルニアの中心にあるリバサイド郡の郡都で、郡の西部に位置し、ロサンゼルスから車で1時間程度のところにある。かつて柑橘産業が盛んで、現在は小売業とエンターテイメント産業において継続的に発展している。人口約31万人。

国際姉妹都市 レンヌ市 Rennes (France)

■フランス共和国 ブルターニュ州
1967年9月6日提携



[引率者]
イボン・レジアル
M. Yvon Léziart



[男子選手]
ジルダ・ギユリー
Gildas Guillery



[女子選手]
カロリーヌ・ギユモ
Caroline Guillemot



ブルターニュ州の州都。地勢・気候が日本の東北地方に似ている。多くの高等教育・研究機関があり、ブルターニュの学術研究の中心地となっている。古くから農業地帯として栄えてきたが、近年はハイテク産業の立地も著しい。人口は約21万人。

国際姉妹都市 ミンスク市 Minsk (Belarus)

■ベラルーシ共和国
1973年4月6日提携



[引率者]
セルゲイ・フルマノフ
Siarhei Furmanau



[男子選手]
アレキサンドル・クルグラーニア
Aliaksandr Kruhlienia



[女子選手]
オリガ・ツィハノウスカヤ
Volha Tsikhanouskaya



ベラルーシ共和国の首都。自動車・トラクター等の生産が盛んな工業都市である。科学アカデミー・劇場・博物館・図書館などの学術文化機関が集まっている。人口は約192万人。

国際姉妹都市 アカプルコ市 Acapulco (Mexico)

■メキシコ合衆国 ゲレーロ州
1973年10月23日提携



[引率者]
グスタボ・アロヨ・アロヨ
Gustavo Arroyo Arroyo



[男子選手]
イポリト・サンドバル・ゴディネス
Hipolito Sandoval Godinez

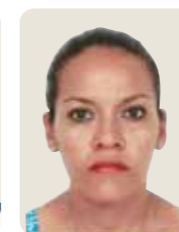

[女子選手]
マリエラ・ロマン・サンティアゴ
Mariela Roman Santiago



メキシコ合衆国南太平洋岸のゲレーロ州に位置し、美しい砂浜と変化に富んだ海岸線で知られる国際的な観光保養都市。慶長遣欧使節が太平洋を横断し、1614年に初めて到着した地。市内には支倉常長の銅像がある。主要産業は観光業。人口は約79万人。

国際友好都市 長春市 Changchun (China)

■中華人民共和国 吉林省
1980年10月27日提携



[引率者]
劉士学
(リュウ・シーシュエ)
Liu Shi Xue



[男子選手]
白曉文
(バイ・シャオウェン)
Bai Xiao Wen

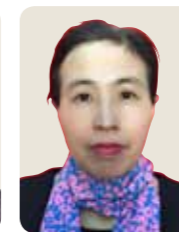

[女子選手]
李秀艶
(リー・シュウイェン)
Li Xiu Yan



中国東北地方のほぼ中央に位置する、吉林省の省都。農工業都市・文化都市として発展。特に中国最大の自動車企業、中国第一汽車グループの本拠地として有名。長春市管轄総人口753万人（長春市区人口364万人）。

国際姉妹・友好／交流促進協定締結都市 招待選手

国際友好都市 **ダラス市** Dallas (U.S.A)

■アメリカ合衆国 テキサス州
1997年8月29日提携



[引率者]
マーク・ベリー

Mark W. Berry



[男子選手]
ブレント・ウードル

Brent A. Woodle



[女子選手]
ターニャ・イヴァンディック

Tanja Ivandic



商業、流通、金融、製造業が盛んなアメリカ中南部の拠点都市。全米最大規模の国際空港や世界最大の卸売展示場などの施設があり、米国屈指のコンベンション都市として知られる。多くのプロスポーツチームの本拠地となっていることでも有名。人口は約122万人。

国際姉妹都市 **光州広域市** Gwangju (Korea)

■大韓民国
2002年4月20日提携



[引率者]
鄭 琦善
(チョン・ギソン)

Jung Gi Sun



[男子選手]
金 南燮
(キム・ナムソプ)

Kim NamSeop



[女子選手]
李 惠允
(イ・ヘユン)

Lee HyeYun



ソウルから飛行機で約40分、韓国南西部に位置する韓国6大都市の1つ。「味の都」「芸術の都」と呼ばれており、「キムチ大祝祭」や、国際規模の芸術展「光州ビエンナーレ」が有名。人口は約147万人。

交流促進協定締結都市 **台南市** Tainan (Taiwan)

■台湾
2006年1月20日協定締結



[引率者]
王 藝霖
(ワン・イーリン)

Wang Yi-Lin



[男子選手]
林 益豊
(リン・イーリー)

Lin Yi-Li



[女子選手]
郭 沛靈
(クオ・ペイリン)

Kuo Pei-Ling



台北から台湾高速鉄道で約1時間45分、台湾南西部に位置する都市。「台湾の京都」とも称される都市で、街の中には歴史的な建築物、寺院等が点在している。観光、経済、産業、福祉、文化及びスポーツ分野の交流促進協定を締結している。人口は約188万人。

実業団招待選手 [男子]



井上 翔太

Syota Inoue

トヨタ自動車

2015 丸亀国際ハーフマラソン / 1時間02分49秒

2014 仙台国際ハーフマラソン / 7位 / 1時間03分52秒



佐野 広明

Hiroaki Sano

Honda

2015 東京マラソン / 9位 (日本人2位) / 2時間09分12秒

2013 シカゴマラソン / 7位 (日本人1位) / 2時間10分29秒

2014 仙台国際ハーフマラソン / 2位 (日本人1位) / 1時間02分40秒



千葉 健太

Kenta Chiba

富士通

2015 延岡西日本マラソン / 4位 / 2時間14分00秒



谷川 智浩

Tomohiro Tanigawa

ユニカミノルタ

2015 長野マラソン / 2位 / 2時間11分39秒

2015 北海道マラソン / 2位 / 2時間17分03秒

2013 丸亀国際ハーフマラソン / 1時間02分17秒



服部 翔太

Shota Hattori

Honda

2015 全日本実業団ハーフマラソン / 6位 / 1時間01分25秒

2013 ユニバーシアードハーフマラソン / 5位 / 1時間05分00秒



押川 裕貴

Yuki Oshikawa

トヨタ自動車九州

2014 びわ湖毎日マラソン / 2時間13分24秒



荻野 皓平

Kohei Ogino

富士通

2015 長野マラソン / 3位 / 2時間11分42秒

2015 青梅マラソン (30km) / 3位 / 1時間33分42秒

実業団招待選手 [女子]



フェリスタ ワンジュグ

Felista Wanjugu

ユニバーサルエンターテインメント

2016 全日本実業団ハーフマラソン / 2位 / 1時間10分02秒

2015 全日本実業団対抗女子駅伝予選大会 / 1位 / 4区3.8km / 区間3位 / 11分59秒

2015 全日本実業団対抗女子駅伝大会 / 3位 / 4区3.6km / 区間3位 / 11分09秒



高田 晴奈

Haruna Takada

ヤマダ電機

2014 全日本実業団ハーフマラソン / 10位 / 1時間11分46秒



前田 穂南

Honami Maeda

天満屋

2016 全日本実業団ハーフマラソン / 1時間12分50秒



松見 早希子

Sakiko Matsumi

第一生命

2016 名古屋ウィメンズ / 2時間32分19秒

車いす招待選手



山本 浩之

Hiroyuki Yamamoto

2015 はまなす車いすマラソン (ハーフ) / 1位 / 40分54秒

2015 大分国際車いすマラソン / 2位 / 1時間25分02秒

2014 東京マラソン / 1位 / 1時間30分43秒



樋口 政幸

Masayuki Higuchi

PUMA JAPAN

2015 仙台国際ハーフマラソン / 1位 / 47分44秒

2015 IPC世界陸上選手権 1500m / 7位 / 3分05秒56

2015 IPC世界陸上選手権 5000m / 5位 / 10分56秒99



鈴木 朋樹

Tomoki Suzuki

2015 東京マラソン / 2位 / 1時間30分36秒



中山 和美

Kazumi Nakayama

アクセンチュア

2016 東京マラソン / 3位 / 1時間56分58秒

2015 大分国際車いすマラソン (ハーフ) / 1位 / 53分11秒

大学招待選手 [男子]

山本 信二 Shinji Yamamoto
2015 日本学生ハーフマラソン / 1時間05分51秒 **東洋大学**

山口 健弘 Takehiro Yamaguchi
2015 平成国際大学長距離競技会 (10000m) / 30分09秒62 **東洋大学**

陸協推薦招待選手 [男子]

山内 敬裕 Takahiro Yamauchi
2015 弘前・白神アップルマラソン(7km) / 年代別3位 / 2時間30分51秒 **青森市役所**

大場 直樹 Naoki Ooba
2015 日体大長距離競技会 (10000m) / 30分53秒86 **秋田市陸協**

チェボティビン エゼキエル Chebotibin Ezekiel
2015 仙台国際ハーフマラソン / 一般の部1位 / 1時間02分34秒 **東邦リファイン**

中島 拓実 Takumi Nakajima
2015 あづま荒川クロスカントリー大会(13.2km) / 1位 / 42分45秒 **陸上自衛隊福島**

早坂 光司 Koji Hayasaka
2016 別府大分毎日マラソン / 2時間21分01秒 **石巻 RC**

鈴木 駿 Shun Suzuki
2015 仙台国際ハーフマラソン / 8位 / 1時間04分27秒 **NDソフト**

東北学連招待選手

藤原 啓 Kei Fujiwara
2015 東北学連競技会 / 5000m / 16分13秒83 **東北大学**

佐藤 和也 Kazuya Sato
2015 日体大長距離競技会 / 5000m / 15分40秒51 **東北学院大学**

菅原 南 Minami Sugawara
2015 全国教育系大学陸上競技大会 / 1500m / 4分58秒43 **宮城教育大学**

紺野 凌矢 Ryoya Konno
2015 日本学生ハーフマラソン / 1時間04分05秒 **駒澤大学**

片西 景 Kei Katanishi
2015 上尾シティハーフマラソン / 1時間05分50秒 **駒澤大学**

陸協推薦招待選手 [女子]

中軽米 愛美 Manami Nakakarumai
2015 日体大長距離競技会 (3000m) / 10分00秒01 **陸上自衛隊青森第5連隊**

橋本 美加 Mika Hashimoto
2015 山崎女子ロードレース (ハーフ) / 1時間18分39秒 **鹿角陸協**

大和田 治美 Harumi Oowada
2015 一関国際ハーフマラソン(10km) / 年代別1位 / 46分20秒 **一関 AC**

桑原 絵理 Eri Kuwahara
2016 高根沢町元氣あつぷマラソン(ハーフ) / 1位 / 1時間22分13秒 **AC須賀川★水曜ランでしよう**

五十嵐 桂子 Keiko Igarashi
2015 神戸マラソン / 2時間56分39秒 **宮城陸協**

田中 幸 Sachi Tanaka
2015 仙台国際ハーフマラソン / 6位 / 1時間15分28秒 **スポーツ山形 21**

久米島マラソン優勝選手

尾尻 琢磨 Takuma Ojiri
2015 久米島マラソン(ハーフ) / 2位 / 1時間17分04秒 **琉球物流**

荷川取 早織 Saori Nikawadori
2015 久米島マラソン(ハーフ) / 2時間06分44秒 **久米島町**

招待選手等

ハーフ登録の部 男子

ゼッケン No.	氏名 Name	所属 Affiliation
1	川内 優輝	埼玉県庁
2	今井 正人	トヨタ自動車九州
3	野口 拓也	コニカミノルタ
11	スコット・H. ウィンロー	リバサイド国際交流委員会
12	ジルダ・ギユリー	レンヌ競技場陸上クラブ
13	アレクサンドル・クルグレーニア	ベラルーシ国軍スポーツ協会
14	イボリト・サンドバル・ゴディネス	
15	白 暁文	長春長鈴汽油機有限公司
16	ブレント・ワードル	White Rock Running Co-op
17	金 南燮	光州陸上競技連盟
18	林 益豊	玖陽開発工程
21	井上 翔太	トヨタ自動車
22	谷川 智浩	コニカミノルタ
23	押川 裕貴	トヨタ自動車九州
24	佐野 広明	Honda
25	服部 翔太	Honda
26	荻野 皓平	富士通
27	千葉 健太	富士通
31	山本 信二	東洋大学
32	山口 健弘	東洋大学
33	紺野 凌矢	駒澤大学
34	片西 景	駒澤大学
41	山内 敬裕	青森市役所
42	大場 直樹	秋田市陸協
43	チェボティビン エゼキエル	東邦リファイン
44	中島 拓実	陸上自衛隊福島
45	早坂 光司	石巻RC
46	鈴木 駿	NDソフト
47	藤原 啓	東北大学
48	佐藤 和也	東北学院大学
49	尾尻 琢磨	琉球物流



ハーフ登録の部 女子

ゼッケン No.	氏名 Name	所属 Affiliation
201	重友 梨佐	天満屋
202	堀江 美里	ノーリツ
211	マーシャ・A. ウィンロー	リバサイド国際交流委員会
212	カロリーヌ・ギユモ	レンヌ競技場陸上クラブ
213	オリガ・ツイハノウスカヤ	オリンピック選手養成 青少年スポーツ学校
214	マリエラ・ロマン・サンティアゴ	
215	李 秀艶	一汽鑄造有限公司 鑄造第一工場
216	ターニャ・イヴァンディック	Luke's Locker
217	李 惠允	光州広域市
218	郭 沛靈	国立成功大学
221	フェリスタ ワンジュグ	ユニバーサルエンターテインメント
222	高田 晴奈	ヤマダ電機
223	前田 穂南	天満屋
224	松見 早希子	第一生命
241	中軽米 愛美	陸上自衛隊青森第5連隊
242	橋本 美加	鹿角陸協
243	大和田 治美	一関AC
244	桑原 絵理	AC須賀川★水曜ランでしよう
245	五十嵐 桂子	宮城陸協
246	田中 幸	スポーツ山形21
247	菅原 南	宮城教育大学
248	荷川取 早織	久米島町

ハーフ車いすの部

ゼッケン No.	氏名 Name	所属 Affiliation
30001	山本 浩之	
30002	樋口 政幸	PUMA JAPAN
30003	鈴木 朋樹	
30004	中山 和美	アクセンチュア

